

**m**  
Mandy Zepemick  
Dipl.Ing.(FH) . Architektin

Mandy Zepemick  
Dipl.Ing.(FH) . Architektin  
Zi den Luchbergen 46-48  
14641 Nauen  
Tel. 0170 24 76 911  
m\_zachitektin@aol.com

<b>GRUNDSTÜCK:</b> 2024-07 - Aufmaß bestehendes Gebäude Lange Straße 9 39539 Havelberg Gemarkung: Havelberg Flur: -- Flurstück: --	<b>BA.01 Grundriss EG</b>	
Q.	M 1:100 Blattgröße: A3	
Datum:	05.03.2024	
Planautor:	Mandy Zepemick	
Datenname:	2024-03-05_Zeichnungen Aufmaß.pln	

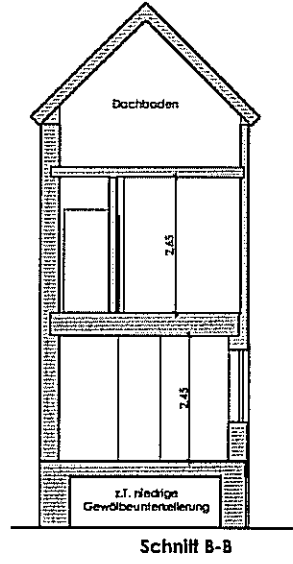
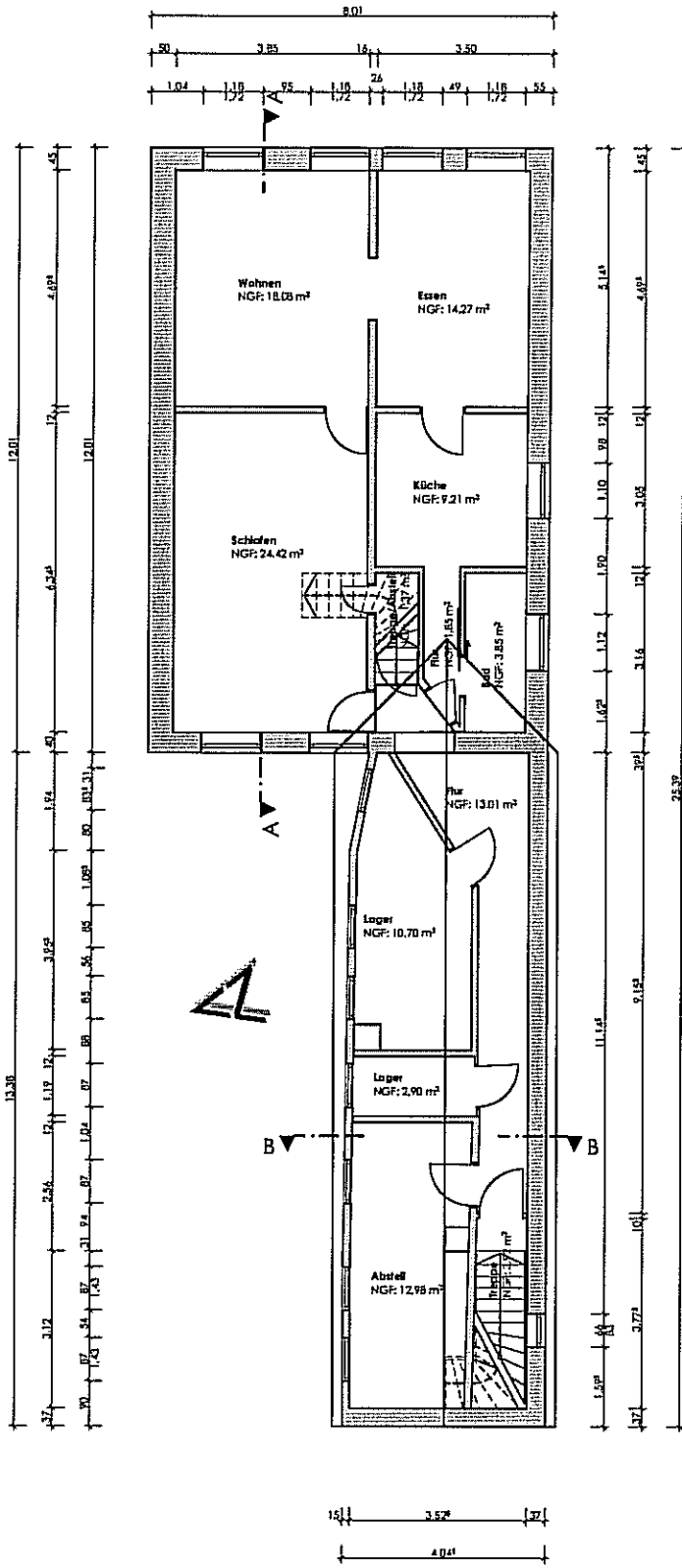

<p><b>m</b> Mandy Zepernick Dipl.Ing.(FH) . Architektin</p>		<p>Mandy Zepernick Dipl.Ing.(FH) . Architektin Zu den Luchthöfen 48-48 14541 Naumen Tel. 0170 24 76 911 mz.architektur@outlook.com</p>	
<p><b>GRUNDSTÜCK:</b> 2024-07 - Aufmaß bestehendes Gebäude Lange Straße 9 39539 Havelberg Gemarkung: Havelberg Flur: -- Flurstück: --</p>		<p><b>BA.02</b> <b>Grundriss OG, Schnitt B</b> 1., B M 1:100 Blattgröße: A3 Datum: 05.03.2024 Plansteller: Mandy Zepernick Dateiname: 2024-03-05_Zeichnungen Aufmaß.pln</p>	

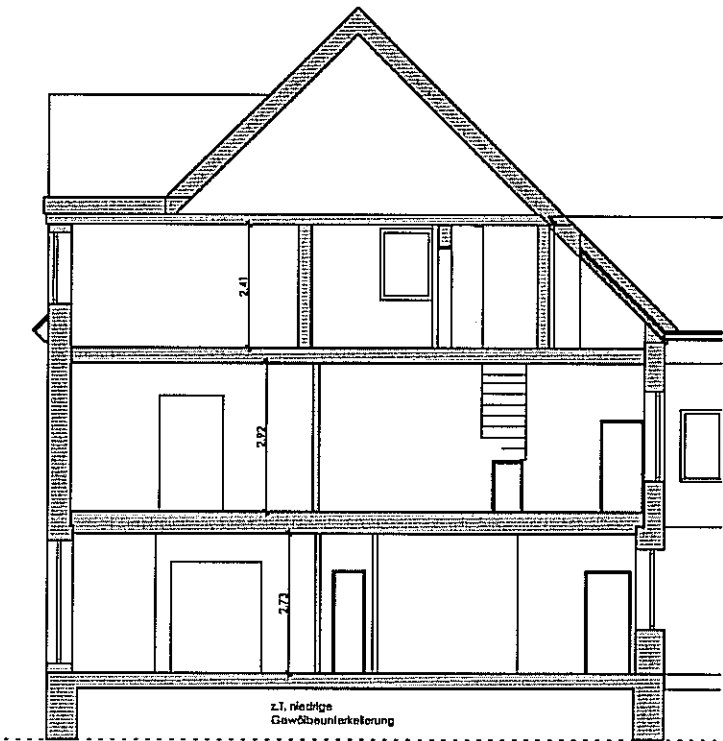
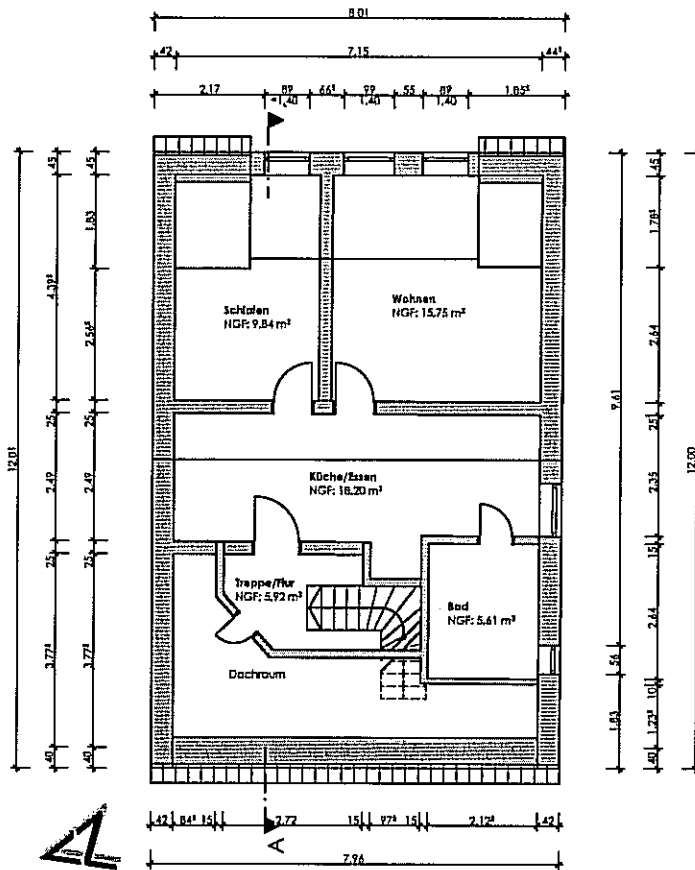

Schnitt A-A

 <p>Mandy Zepernick Dipl.Ing.(FH) . Architektin</p>		<p>Mandy Zepernick Dipl.Ing.(FH) . Architektin Zu den Luchbergen 46-48 14441 Nauen Tel. 0170 24 76 911 mz_architektin@outlook.com</p>	
<p><b>GRUNDSTÜCK:</b> 2024-07 - Aufmaß bestehendes Gebäude Lange Straße 9 36530 Havelberg Gemarkung: Havelberg Flur: -- Flurstück: --</p>		<p><b>BA.03</b> <b>Grundriss DG, Schnitt A</b></p>	
<p>2., A</p>		<p>M 1:100 Blattgröße: A3</p>	
<p>Datum: 05.03.2024</p>		<p>Plansteller: Mandy Zepernick</p>	
<p>Flurstück: --</p>		<p>Dateiname: 2024-03-05_Zeichnungen Aufmaß.pln</p>	